

Façade Nord Ouest

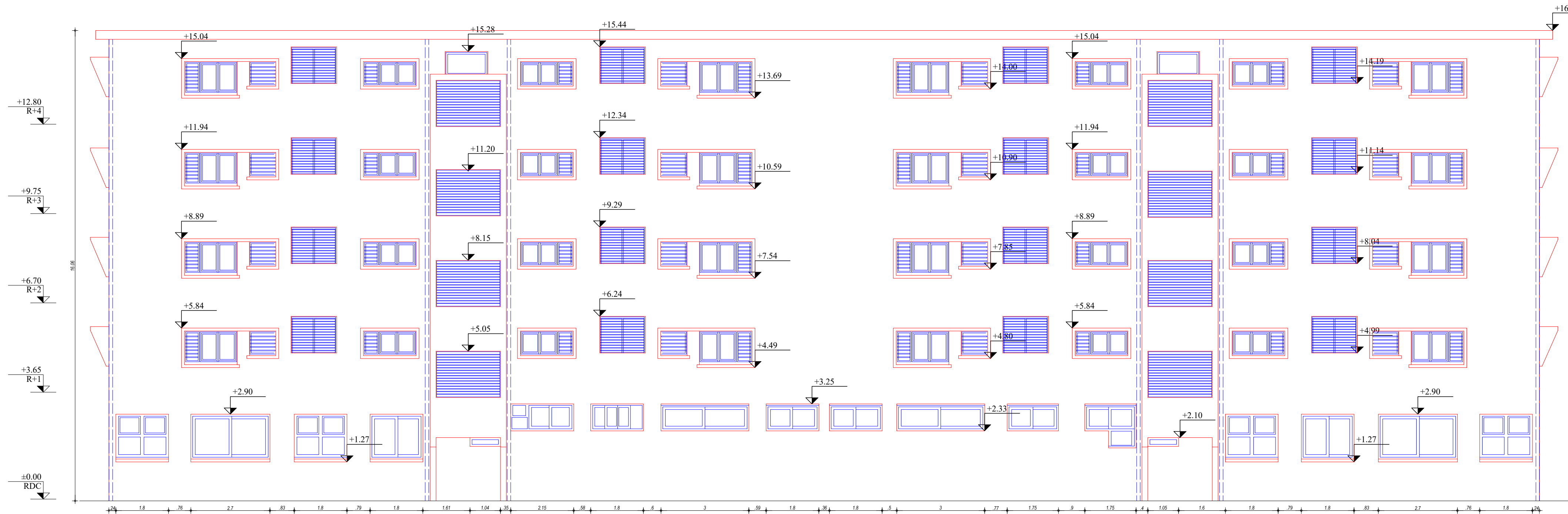

Façade Nord Est

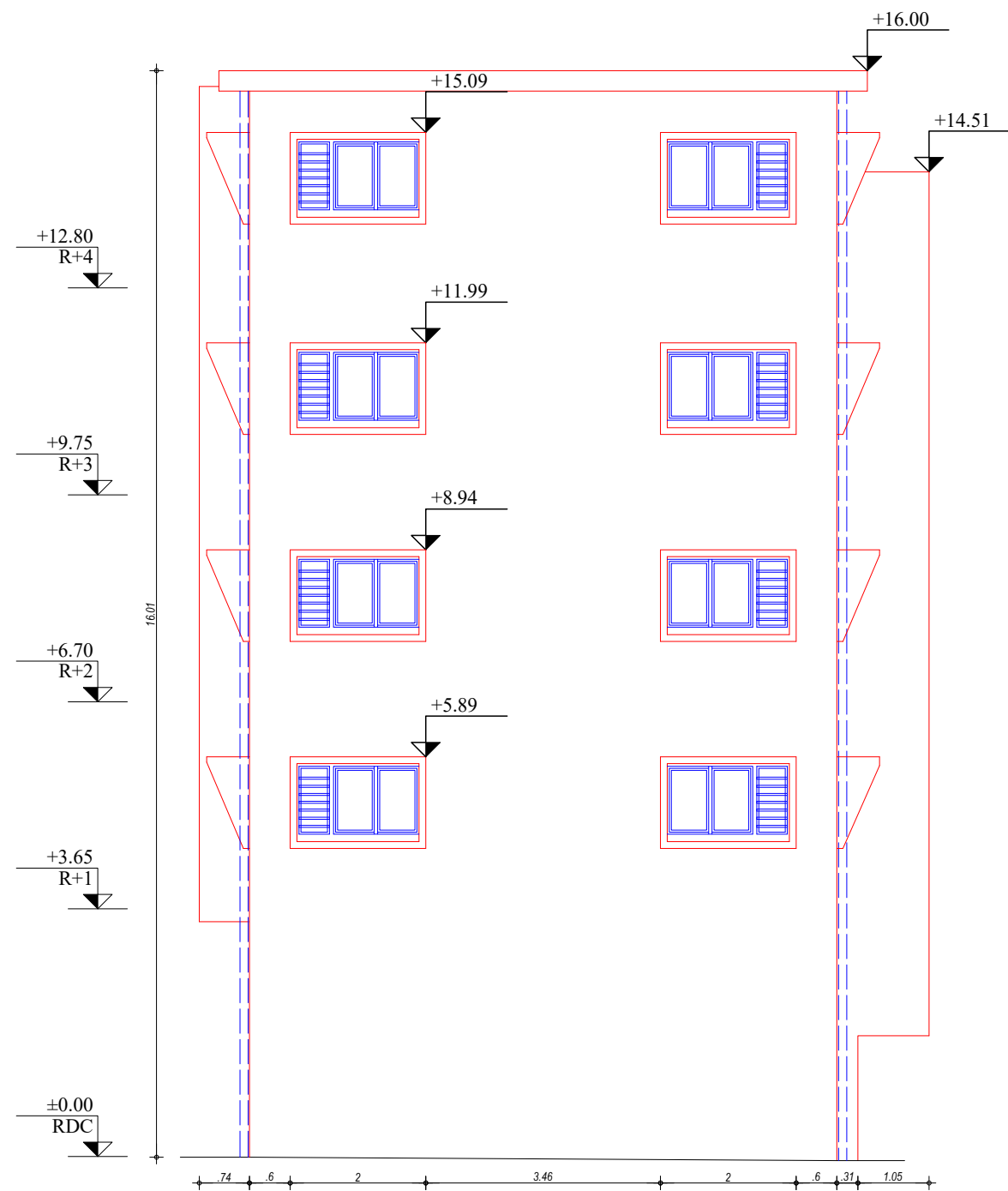

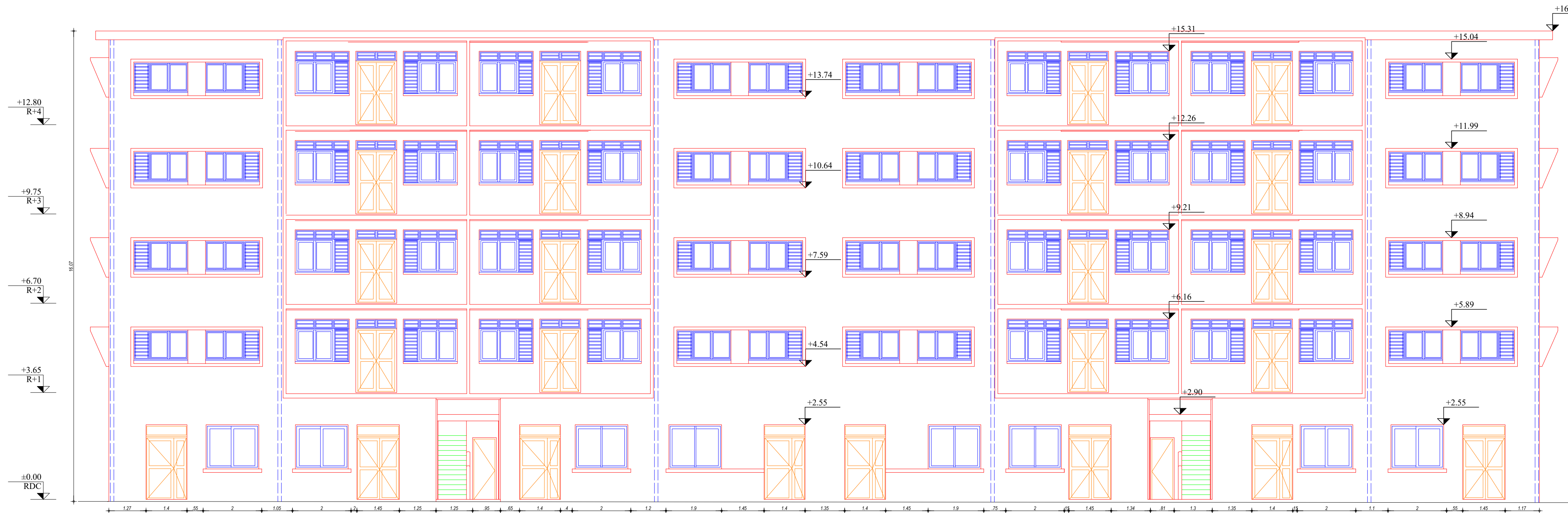

Façade Sud Est

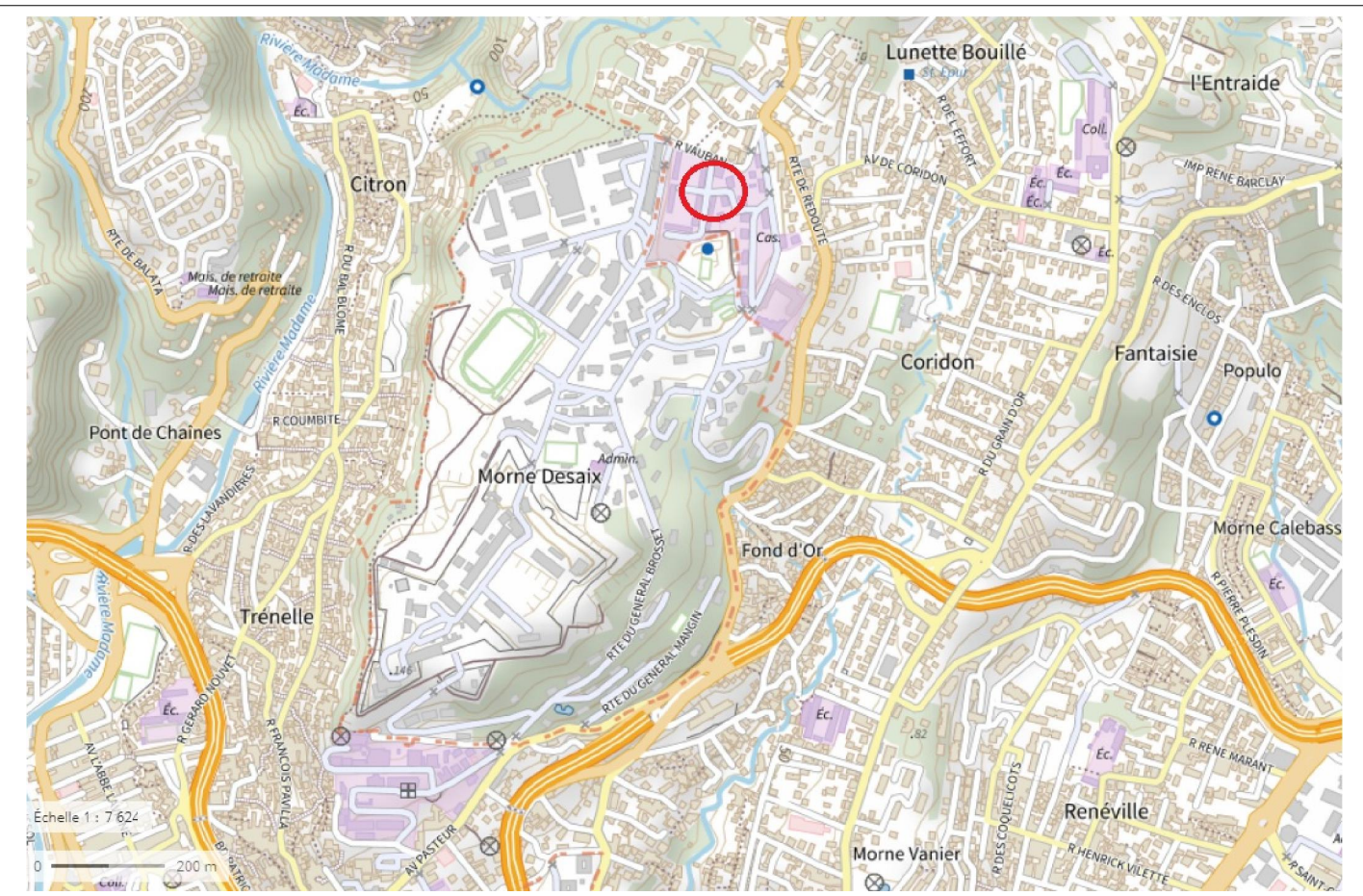
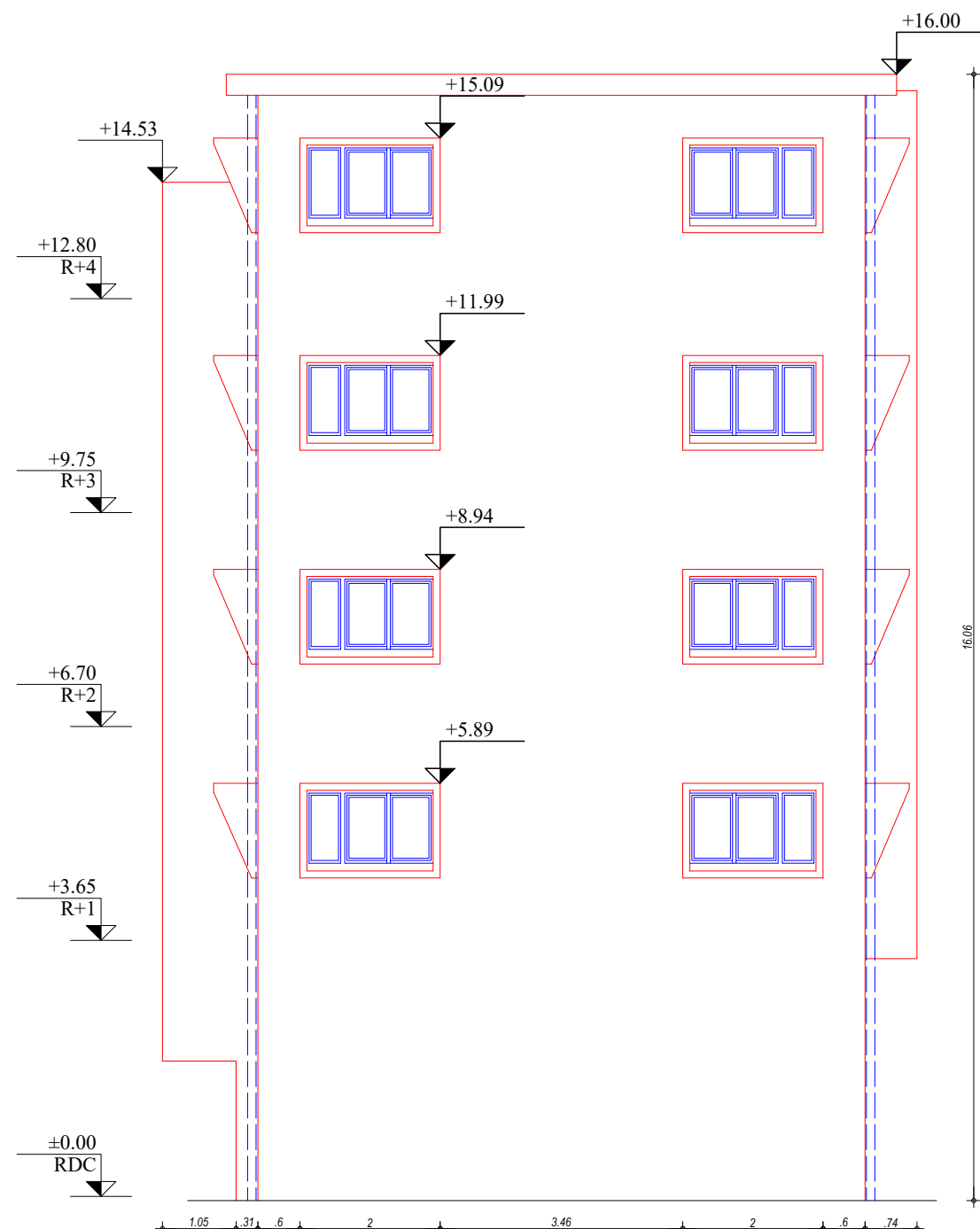

Façade Sud Ouest



| | | | |
|---|--------|---|---|
| Direction d'Infrastructure de la Défense de Fort-de-France -B.P 614 - 97 261 FORT DE FRANCE CEDEX | | | |
|  | | GENDARMERIE LA REDOUTE | |
|  | | Bd de Marechal de Lattre | |
| | | Fort-de-France 97200 Martinique | |
| | | BÂTIMENT 21 | |
| | | Façades | |
| Date du levé : 03/2022 | | Echelle : 1/50 | Fichier : GENDARMERIE_REDOUTE_BAT21_FACADES.dwg |
| Contrôle : | | N° : NA122147 | |
| COORDONNEES RGAF09 - UTM20N (Altération linéaire non appliquée) | | <input checked="" type="checkbox"/> | NIVELLEMENT IGN 1987 |
| COORDONNEES INDEPENDANTES | | <input type="checkbox"/> | NIVELLEMENT INDEPENDANT |
| MODIF: | Indice | Date | Objet |
| | a | 20/04/2022 | |
| | b | | |
| | c | | |
| d | | | |
| Relevés Terrain : | | Retranscription DAO : | |
|  | |  | |